## Aanbieder

3B Exclusief

Maandag t/m vrijdag van 09:00 tot 17:00 uur

# MAZDA 2 - 2 Lim. Kizoku Intense

## Algemeen

| | |
|---|---|
| Merk | MAZDA |
| Model | 2 |
| Advertentienummer | 39337593243776 |
| Brandstof | Benzine |
| Eerste toelating | 07/2019 |
| Transmissie | Handgeschakeld |
| Kilometerstand (km) | 93.102 |
| Vermogen (kW) | 66 kW (90 pk) |
| $CO_2$-uitstoot (g/km) | 111<br>Aan deze waarde kunnen geen rechten worden ontleend. |
| Emissieklasse | Euro6 |
| Bekleding | Gedeeltelijk leer |

https://3bexclusief.nl/auto/39337593243776/

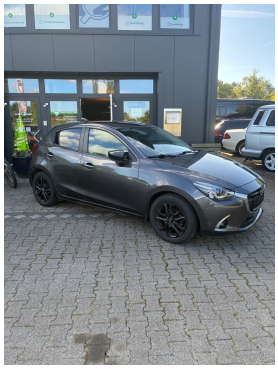

Prijs

**€ 16.370**

Marge-auto — btw niet verrekenbaar

## Opties

- ✓ ABS
- ✓ Adaptief onderstel
- ✓ Airbags: Front-airbags, zij-airbags en overige airbags
- ✓ Airconditioning: Automatische airconditioning
- ✓ Bandenspanningscontrole
- ✓ Cd-speler
- ✓ Centrale vergrendeling
- ✓ Cruisecontrol: Cruisecontrol
- ✓ Dagrijverlichting: Dagrijlicht
- ✓ Dodehoekdetectie
- ✓ Elektrische buitenspiegels
- ✓ Elektrische ramen
- ✓ ESP
- ✓ Getinte ramen
- ✓ Grootlichtassistent
- ✓ Head-up display
- ✓ Hellingassistent
- ✓ ISOFIX
- ✓ Keyless entry
- ✓ Kleur: Grijs
- ✓ Koplampen: LED-koplampen
- ✓ Lichtmetalen velgen
- ✓ Lichtsensor
- ✓ Metallic lak
- ✓ Multifunctioneel stuurwiel
- ✓ Navigatiesysteem
- ✓ Noodremassistent
- ✓ Parkeerhulp: Achter, Camera
- ✓ Radio: Tuner/radio
- ✓ Regensensor
- ✓ Rijstrookassistent
- ✓ Snelheidsbegrenzer
- ✓ Spraakbediening
- ✓ Start-stopsysteem
- ✓ Startonderbreker
- ✓ Stoelverwarming
- ✓ Stuurbekrachtiging
- ✓ Tractiecontrole
- ✓ Trekhaak: Trekhaak vast
- ✓ USB
- ✓ Vermoeidheidsherkenning

## Basisgegevens

Aantal deuren: 4/5

Aantal zitplaatsen: 5

Carrosserie: Kleine auto

Ongevalschade: Schadevrij (opgegeven)

Staat (nieuw/gebruikt): Gebruikt

Uitvoering: 2 Lim. Kizoku Intense

Vorige eigenaren: 2

## Technische gegevens

Aandrijving: Voorwielaandrijving

Cilinderinhoud (cc): 1.496

Plug-in hybride (PHEV): Geen plug-in

## Aanbiedingsdetails

BTW verrekenbaar: Nee