Aanbieder

3B Exclusief

Maandag t/m vrijdag van 09:00 tot 17:00 uur

FORD EcoSport - EcoSport ST-Line

Algemeen

Merk	FORD
Model	EcoSport
Advertentienummer	39409498596608
Brandstof	Benzine
Eerste toelating	01/2021
Transmissie	Handgeschakeld
Kilometerstand (km)	99.000
Vermogen (kW)	103 kW (140 pk)
CO_2-uitstoot (g/km)	113 Aan deze waarde kunnen geen rechten worden ontleend.
Emissieklasse	Euro6
Bekleding	Alcantara

https://3bexclusief.nl/auto/39409498596608/

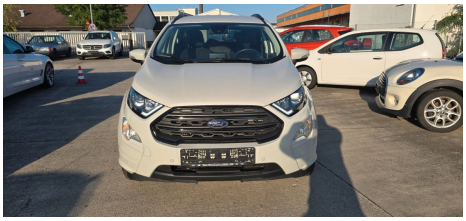

Prijs

€ 17.036

Marge-auto — btw niet verrekenbaar

Opties

- ✓ ABS
- ✓ Airbags: Front-airbags, zij-airbags en overige airbags
- ✓ Airconditioning: Automatische airconditioning
- ✓ Alarmsysteem
- ✓ Armsteun
- ✓ Automatisch dimmende binnenspiegel
- ✓ Bandenspanningscontrole
- ✓ Bluetooth
- ✓ Boordcomputer
- ✓ Centrale vergrendeling
- ✓ Cruisecontrol: Cruisecontrol
- ✓ Dagrijverlichting: LED-dagrijverlichting
- ✓ Dakrails
- ✓ Hellingassistent
- ✓ Interieurkleur: Zwart
- ✓ ISOFIX
- ✓ Keyless entry
- ✓ Kleur: Beige
- ✓ Koplampen: Xenon-koplampen
- ✓ Lederen stuurwiel
- ✓ Lichtmetalen velgen
- ✓ Lichtsensor
- ✓ Mistlampen voor
- ✓ Multifunctioneel stuurwiel
- ✓ Navigatiesysteem
- ✓ Niet-rokersauto
- ✓ Snelheidsbegrenzer
- ✓ Sportpakket
- ✓ Spraakbediening
- ✓ Standkachel
- ✓ Start-stopsysteem
- ✓ Startonderbreker
- ✓ Stoelverwarming
- ✓ Stuurbekrachtiging
- ✓ Stuurverwarming
- ✓ Touchscreen
- ✓ Tractiecontrole
- ✓ USB
- ✓ Verwarmde voorruit

Opties

- ✓ Elektrische buitenspiegels
- ✓ Elektrische ramen
- ✓ ESP
- ✓ Garantie
- ✓ Grootlichtassistent
- ✓ Handsfree-installatie
- ✓ Noodoproepsysteem (eCall)
- ✓ Noodremassistent
- ✓ Parkeerhulp: Voorzijde, Achter, Camera
- ✓ Pechuitrusting: Bandenreparatieset
- ✓ Radio: DAB-radio
- ✓ Regensensor
- ✓ Volledige onderhoudshistorie
- ✓ Winterbanden
- ✓ Winterpakket
- ✓ Zomerbanden

Basisgegevens

Aantal deuren: 4/5

Aantal zitplaatsen: 5

Carrosserie: SUV/Terreinwagen/Pick-up

Ongevalschade: Schadevrij (opgegeven)

Staat (nieuw/gebruikt): Gebruikt

Uitvoering: EcoSport ST-Line

Vorige eigenaren: 1

Technische gegevens

Aandrijving: Voorwielaandrijving

Cilinderinhoud (cc): 998

Plug-in hybride (PHEV): Geen plug-in

Aanbiedingsdetails

BTW verrekenbaar: Nee