Aanbieder

3B Exclusief

Maandag t/m vrijdag van 09:00 tot 17:00 uur

SKODA Fabia - Fabia 1.0 MPI Active *LED*SHZ*CARPLAY*PDC*KLIMA

Algemeen

Merk	SKODA
Model	Fabia
Advertentienummer	57240028941312
Brandstof	Benzine
Eerste toelating	09/2023
Transmissie	Handgeschakeld
Kilometerstand (km)	88.963
Vermogen (kW)	59 kW (80 pk)
CO_2-uitstoot (g/km)	122 Aan deze waarde kunnen geen rechten worden ontleend.
Emissieklasse	Euro6d
Bekleding	Stof

https://3bexclusief.nl/auto/57240028941312/

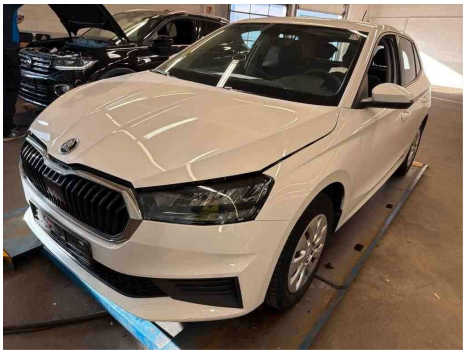

Prijs

€ 18.076

Incl. 21% Nederlandse btw

Opties

- ✓ ABS
- ✓ Afstandswaarschuwing
- ✓ Airbags: Front-airbags, zij-airbags en overige airbags
- ✓ Airconditioning: Airconditioning
- ✓ Android Auto
- ✓ Apple CarPlay
- ✓ Automatisch dimmende binnenspiegel
- ✓ Bandenspanningscontrole
- ✓ Bluetooth
- ✓ Boordcomputer
- ✓ Centrale vergrendeling
- ✓ Dagrijverlichting: Dagrijlicht
- ✓ Elektrische buitenspiegels
- ✓ Getinte ramen
- ✓ Geïntegreerde muziekstreaming
- ✓ Handsfree-installatie
- ✓ Hellingassistent
- ✓ Interieurkleur: Zwart
- ✓ ISOFIX
- ✓ Kleur: Wit
- ✓ Koplampen: LED-koplampen
- ✓ Laadruimtescheiding
- ✓ Lichtsensor
- ✓ Niet-rokersauto
- ✓ Noodoproepsysteem (eCall)
- ✓ Noodremassistent
- ✓ Radio: Tuner/radio, DAB-radio
- ✓ Rijstrookassistent
- ✓ Skizak
- ✓ Snelheidsbegrenzer
- ✓ Stalen velgen
- ✓ Start-stopsysteem
- ✓ Startonderbreker
- ✓ Stoelverwarming
- ✓ Stuurbekrachtiging
- ✓ Tractiecontrole
- ✓ USB
- ✓ Vermoeidheidsherkenning
- ✓ Vierseizoenenbanden

Opties

- ✓ Elektrische ramen
- ✓ ESP
- ✓ Parkeerhulp: Achter
- ✓ Pechuitrusting: Bandenreparatieset
- ✓ Volledige onderhoudshistorie
- ✓ Winterpakket

Basisgegevens

Aantal deuren: 4/5

Aantal zitplaatsen: 5

Carrosserie: Kleine auto

Staat (nieuw/gebruikt): Gebruikt

Uitvoering: Fabia 1.0 MPI Active *LED*SHZ*CARPLAY*PDC*KLIMA

Vorige eigenaren: 1

Technische gegevens

Aandrijving: Voorwielaandrijving

Cilinderinhoud (cc): 999

Plug-in hybride (PHEV): Geen plug-in

Aanbiedingsdetails

BTW verrekenbaar: Alleen BTW verrekenbaar